# Confessioni di Pasqua 2024-

## ragazzi - giovani - adulti

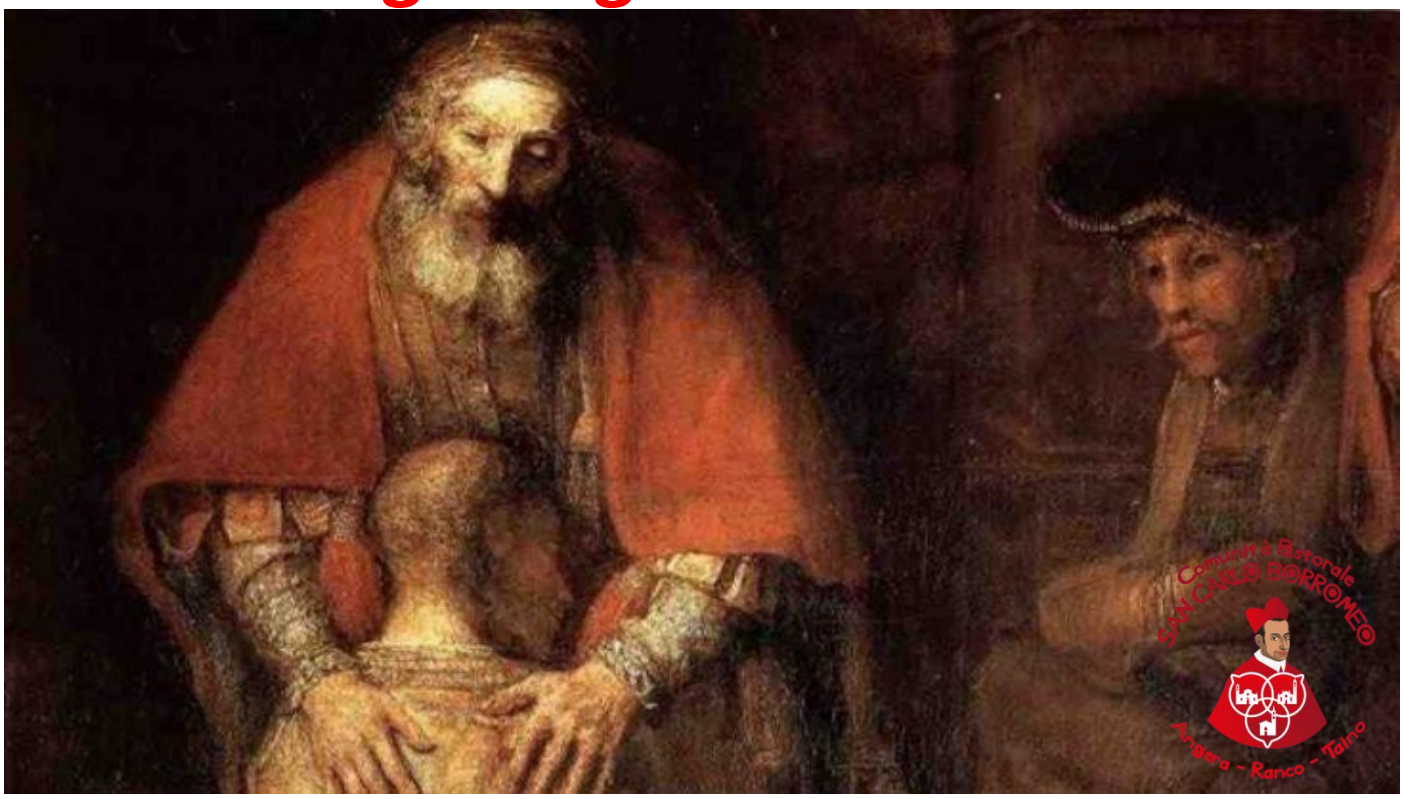


### IV anno di Catechismo ( V elementare - cresimandi)

Giovedì 21 marzo ore 15:00 in Chiesa Angera(gruppi Angera e Ranco)
Giovedì 28 marzo ore 17:30 in Chiesa Taino (gruppo Taino)

### Pre-ado – I,II,III media

Martedì 19 marzo ore 19:00 cena e ore 20:15 CONFESSIONI in Chiesa prepositurale di Angera.

### Adolescenti – 18/19enni – Giovani

Giovedì 21 marzo ore 19:30 cena e ore 20:45 CONFESSIONI in Chiesa prepositurale di Angera.

### Per tutti

Lunedì 25 marzo ore 21:00 CELEBRAZIONE COMUNITARIA in Chiesa prepositurale di Angera con la presenza di Confessori straordinari.